Оригинална декларация за съответствие
Превод на оригиналната декларация за съответствие

ДЕКЛАРАЦИЯ НА ЕС ЗА СЪОТВЕТСТВИЕ

Апаратура / оборудване

Продукт:	Xiaomi Solar Outdoor Camera BW400 Pro Set
Модел:	MJSXJ03BY
Каталожен номер:	*BHR7747GL*
Партиден или сериен номер:	50466/AGAK9F3XB00001 The "50466/AGAK9F" is fixed coding The "3" Take the last digit of the year, (for example, 2023, take "3".) The "X" represent month (January --N May --S September –W February --P June --T Octobe—X March -- Q July --U November –Y April --R August --V December –Z) The "B" represent day (01---1 09---9 17---J 25---T 02---2 10---A 18---K 26---U 03---3 11---B 19---M 27---V 04---4 12---C 20---N 28---W 05---5 13---D 21---P 29---X 06---6 14---E 22---Q 30---Y 07---7 15---F 23---R 31---Z 08---8 16---H 24---S) The five X's represent the natural number starting from 00001

Производител или негов упълномощен представител:

Име:	70mai Co.,Ltd.
Адрес:	Room 2220, building 2, No. 588, Zixing road, MinHang District, Shanghai.CHINA
Държава:	China

Упълномощен представител на ЕС
Име: .Xiaomi Technology Netherlands B.V.
Адрес: Prinses Beatrixlaan 582, 2595BM, The Hague, The Netherlands
Държава: Netherlands

Софтуерна версия：Camera: 4.3.7-0190 Station: 5.1.9-0190

Аксесоари и компоненти

Аксесоари	Модел
Ethernet Cable	26A2700045

Тази декларация за съответствие се издава на единствената отговорност на производителя.

Обект на декларацията: Изброени по-горе

Обектът на декларацията, описана по-горе, е в съответствие със следните директиви на Европейския съюз и/или законодателство(а):

Директива за радиооборудване (RED)	**2014/53/EU**	☒
Директива за ниското напрежение (LVD)	**2014/35/EU**	☐
Директива за електромагнитна съвместимост (EMCD)	**2014/30/EU**	☐

Ограничение на употребата на някои опасни вещества(RoHS)	**2011/65/EU**	☒
Изисквания за екопроектиране на продукти, свързани с енергията (ErP)	**2009/125/EC**	☒
Машини (MD)	**2006/42/EC**	☐
Безопасност на играчките	**2009/48/EC**	☐
Безопасност на играчките (PPE)	**Regulation (EU) 2016/425**	☐
Строителни продукти (CPD/CPR)	**Regulation (EU) No 305/2011**	☐
Козметични продукти	**Regulation (EC) No 1223/2009**	☐
Медицински устройства (MDD)	**Directive 93/42/EEC**	☐

Позоваванията на съответните използвани стандарти на Европейския съюз, включително датата на стандарта, или препратки към другите технически спецификации, включително датата на спецификацията, по отношение на които е декларирано съответствието:

Приложен стандарт	**Тест репорт No.**	**Тестваща лаборатория**
EN 301 489-1 V2.2.3 EN 301 489-17 V3.2.4	SZCR230900303901	SGS
EN 300 328 V2.2.2	SZCR230900303902	SGS
EN IEC 62311:2020	SZCR230900303903	SGS
EN 55032: 2015+A11:2020+A1:2020 *EN 61000-3-3: 2013+ A1:2019+A2:2021* *EN IEC 61000-3-2: 2019+A1:2021* *EN 55035: 2017+A11:2020*	SZCR231000328301	SGS
EN IEC 62368-1:2020+A11:2020	SHES230801606201	SGS
EN IEC 63000:2018	SHAEC23013742701	SGS
EN 50564:2011	CN245FOY 001	TUVRheinland

Нотифициран орган (по избор):
Име на нотифицирания орган:
Референтен номер на сертификата:
4-цифрен номер на уведомения орган:

Подписано за и от името на

70mai Co., Ltd.

Място и дата на издаване:

Room 2220, building 2, No. 588, Zixing road, MinHang District, Shanghai.CHINA
2024-7-30

Подпис:

Име, длъжност:

Zhang Ming Ming
Certification engineer

Цветно изображение на продукта:

CE

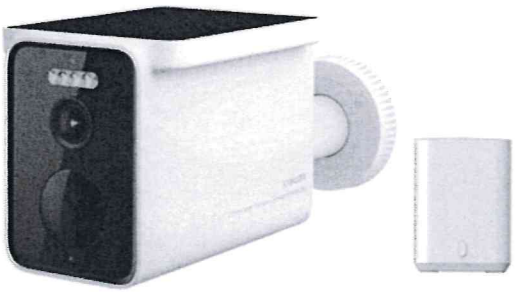

Color Image of product

Původní prohlášení o shodě
Překlad původního prohlášení o shodě

PROHLÁŠENÍ O SHODĚ EU

Zařízení

Produkt: Xiaomi Solar Outdoor Camera BW400 Pro Set

Model: MJSXJ03BY

Č. SKU: *BHR7747GL*

Šarže nebo výrobní číslo: 50466/AGAK9F3XB00001
The "50466/AGAK9F" is fixed coding

The "3" Take the last digit of the year, (for example, 2023, take "3".)

The "X" represent month (January --N May --S September –W February --P June --T Octobe—X March -- Q July --U November –Y April --R August --V December –Z)

The "B" represent day (01---1 09---9 17---J 25---T
02---2 10---A 18---K 26---U
03---3 11---B 19---M 27---V
04---4 12---C 20---N 28---W
05---5 13---D 21---P 29---X
06---6 14---E 22---Q 30---Y
07---7 15---F 23---R 31---Z
08---8 16---H 24---S)

The five X's represent the natural number starting from 00001

Výrobce nebo jeho autorizovaný zástupce:

Název: 70mai Co.,Ltd.

Adresa: Room 2220, building 2, No. 588, Zixing road, MinHang District, Shanghai.CHINA

Země: China

Autorizovaný zástupce výrobce pro EU
Název: Xiaomi Technology Netherlands B.V.
Adresa: Prinses Beatrixlaan 582, 2595BM, The Hague, The Netherlands
Země: Netherlands

Verze softwaru : Camera: 4.3.7-0190 Station: 5.1.9-0190

Příslušenství a komponenty

Příslušenství	Modelka
Ethernet Cable	26A2700045

Toto prohlášení o shodě je vydáváno zcela na přímou odpovědnost výrobce.

Předmět prohlášení: Uvedeno výše

Výše uvedený předmět prohlášení splňuje níže uvedené relevantní směrnice nebo legislativu Evropské unie:

Směrnice o rádiových zařízeních (RED)	**2014/53/EU**	☒
Směrnice o nízkonapěťových zařízeních (LVD)	**2014/35/EU**	☐
Směrnice o elektromagnetické kompatibilitě (EMCD)	**2014/30/EU**	☐
Omezení používání některých nebezpečných látek (RoHS)	**2011/65/EU**	☒

Požadavky na ekodesign energetických produktů (ErP)	**2009/125/ES**	☒
Stroje (MD)	**2006/42/ES**	☐
Bezpečnost hraček	**2009/48/ES**	☐
Osobní ochranné prostředky (PPE)	**Směrnice (EU) 2016/425**	☐
Stavební výrobky (CPD/CPR)	**Směrnice (EU) č. 305/2011**	☐
Kosmetické produkty	**Směrnice (ES) č. 1223/2009**	☐
Zdravotnické prostředky (MDD)	**Směrnice 93/42/EHS**	☐
		☐

Níže najdete odkazy na použité relevantní normy Evropské unie (včetně data normy) nebo na další technické specifikace (včetně data specifikace) v souvislosti s prohlašovanou shodou:

Implementovaná norma	**Testovací zpráva č.**	**Testovací laboratoř**
EN 301 489-1 V2.2.3 EN 301 489-17 V3.2.4	SZCR230900303901	SGS
EN 300 328 V2.2.2	SZCR230900303902	SGS
EN IEC 62311:2020	SZCR230900303903	SGS
EN 55032: 2015+A11:2020+A1:2020 *EN 61000-3-3: 2013+ A1:2019+A2:2021* *EN IEC 61000-3-2: 2019+A1:2021* *EN 55035: 2017+A11:2020*	SZCR231000328301	SGS
EN IEC 62368-1:2020+A11:2020	SHES230801606201	SGS
EN IEC 63000:2018	SHAEC23013742701	SGS
EN 50564:2011	CN245FOY 001	TUV Rheinland

Oznámený subjekt ***(volitelně)*****:**
Název oznámeného subjektu:
Referenční číslo certifikátu:
4ciferné číslo oznámeného subjektu: *n/a*

Podepsáno za a jménem: 70mai Co., Ltd.

Místo a datum: Room 2220, building 2, No. 588, Zixing road, MinHang District, Shanghai.CHINA
2024-7-30

Podpis:

Jméno, funkce: *Zhang Ming Ming*
Certification *engineer*

Barevný obrázek produktu:

CE

Color Image of product

Ursprüngliche Konformitätserklärung
Übersetzung der ursprünglichen Konformitätserklärung

EU-KONFORMITÄTSERKLÄRUNG

Elektrogeräte/Geräte

Produkt:	Xiaomi Solar Outdoor Camera BW400 Pro Set
Modell:	MJSXJ03BY
SKU-Nr.:	*BHR7747GL*
Chargen- oder Seriennummer:	50466/AGAK9F3XB00001 The "50466/AGAK9F" is fixed coding The "3" Take the last digit of the year, (for example, 2023, take "3".) The "X" represent month (January --N May --S September –W February --P June --T Octobe—X March -- Q July --U November --Y April --R August --V December –Z) The "B" represent day (01---1 09---9 17---J 25---T 02---2 10---A 18---K 26---U 03---3 11---B 19---M 27---V 04---4 12---C 20---N 28---W 05---5 13---D 21---P 29---X 06---6 14---E 22---Q 30---Y 07---7 15---F 23---R 31---Z 08---8 16---H 24---S) The five X's represent the natural number starting from 00001

Hersteller oder dessen autorisierter Vertrete

Name:	70mai Co.,Ltd.
Adresse:	Room 2220, building 2, No. 588, Zixing road, MinHang District, Shanghai.CHINA
Land:	China

Autorisierte EU-Vertretung des Herstellers
Name:. Xiaomi Technology Netherlands B.V.
Adresse: Prinses Beatrixlaan 582, 2595BM, The Hague, The Netherlands
Land: Netherlands

Softwareversion：Camera: 4.3.7-0190 Station: 5.1.9-0190

Zubehör und Komponenten:

Zubehör	Modell
Ethernet Cable	26A2700045

Diese Konformitätserklärung wird unter der alleinigen Verantwortung des Herstellers ausgestellt.

Gegenstand der Erklärung: Oben aufgeführt

Gegenstand der oben beschriebenen Erklärung ist die Konformität mit den folgenden relevanten Richtlinien und/oder Rechtsvorschriften der EU:

Funkgeräte-Richtlinie (RED)	**2014/53/EU**	☒
Niederspannungsrichtlinie (NSR)	**2014/35/EU**	☐
Richtlinie über die elektromagnetische Verträglichkeit (EMV)	**2014/30/EU**	☐

Beschränkung der Verwendung bestimmter gefährlicher Stoffe (RoHS)	**2011/65/EU**	☒
Ökodesign-Anforderungen für energieverbrauchsrelevante Produkte (ErP)	**2009/125/EC**	☒
Maschinen (MD)	**2006/42/EC**	☐
Sicherheit von Spielzeug	**2009/48/EC**	☐
Persönliche Schutzausrüstung (PSA)	**Verordnung (EU) 2016/425**	☐
Bauprodukte (BPR)	**Verordnung (EU) Nr. 305/2011**	☐
Kosmetikprodukte	**Verordnung (EU) Nr. 1223/2009**	☐
Medizinprodukte (MDD)	**Richtlinie 93/42/EEC**	☐

Bezugnahme auf die verwendeten einschlägigen Normen der EU, einschließlich des Datums der Norm, oder Bezugnahme auf technische Spezifikationen, einschließlich des Datums der Spezifikation, für die die Konformität erklärt wird:

Implementierte Norm	**Testbericht-Nr.**	**Testlabor**
EN 301 489-1 V2.2.3 EN 301 489-17 V3.2.4	SZCR230900303901	SGS
EN 300 328 V2.2.2	SZCR230900303902	SGS
EN IEC 62311:2020	SZCR230900303903	SGS
EN 55032: 2015+A11:2020+A1:2020 *EN 61000-3-3: 2013+ A1:2019+A2:2021* *EN IEC 61000-3-2: 2019+A1:2021* *EN 55035: 2017+A11:2020*	SZCR231000328301	SGS
EN IEC 62368-1:2020+A11:2020	SHES230801606201	SGS
EN IEC 63000:2018	SHAEC23013742701	SGS
EN 50564:2011	CN245FOY 001	TUV Rheinland

Benannte Stelle ***(Optional)*****:**
Name der benannten Stelle:
Referenznummer des Zertifikats:
4-stellige Nummer der benannten Stelle: *n/a*

Unterzeichnet für und im Namen von: 70mai Co., Ltd.

Ort und Datum der Ausstellung: Room 2220, building 2, No. 588, Zixing road, MinHang District, Shanghai.CHINA
2024-7-30

Unterschrift:

Name, Funktion: *Zhang Ming Ming*
Certification *engineer*

CE

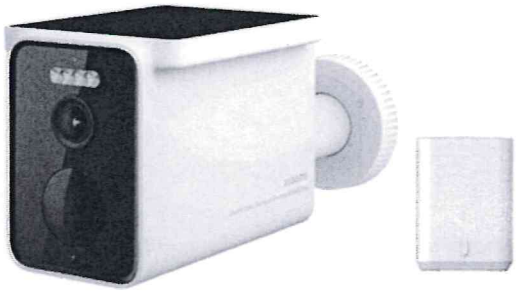

Farbbild des Produkts:

Αρχική δήλωση συμμόρφωσης
Μετάφραση της αρχικής δήλωσης συμμόρφωσης

ΔΗΛΩΣΗ ΣΥΜΜΟΡΦΩΣΗΣ ΤΗΣ ΕΕ

Συσκευή/Εξοπλισμός

Προϊόν:	Xiaomi Solar Outdoor Camera BW400 Pro Set
Μοντέλο:	MJSXJ03BY
Αριθμός SKU:	*BHR7747GL*
Αριθμός παρτίδας ή σειριακός αριθμός:	50466/AGAK9F3XB00001 The "50466/AGAK9F" is fixed coding The "3" Take the last digit of the year, (for example, 2023, take "3".) The "X" represent month (January --N May --S September –W February --P June --T Octobe—X March –Q July --U November –Y April --R August --V December –Z) The "B" represent day (01---1 09---9 17---J 25---T 02---2 10---A 18---K 26---U 03---3 11---B 19---M 27---V 04---4 12---C 20---N 28—W 05---5 13---D 21---P 29—X 06---6 14---E 22---Q 30---Y 07---7 15---F 23---R 31---Z 08---8 16---H 24---S) The five X's represent the natural number starting from 00001

Ο κατασκευαστής ή ο εξουσιοδοτημένος εκ

Όνομα:	70mai Co.,Ltd.
Διεύθυνση:	Room 2220, building 2, No. 588, Zixing road, MinHang District, Shanghai.CHINA
Χώρα:	China

Ο εξουσιοδοτημένος εκπρόσωπος του κατασκευαστή στην ΕΕ
Όνομα:. Xiaomi Technology Netherlands B.V.
Διεύθυνση: Prinses Beatrixlaan 582, 2595BM, The Hague, The Netherlands
Χώρα: Netherlands

Έκδοση Λογισμικό : Camera: 4.3.7-0190 Station: 5.1.9-0190

Αξεσουάρ και Συστατικά

Αξεσουάρ	Μοντέλο
Ethernet Cable	26A2700045

Αυτή η δήλωση συμμόρφωσης εκδίδεται με την αποκλειστική ευθύνη του κατασκευαστή.

Αντικείμενο της δήλωσης: Αναφέρεται παραπάνω

Το αντικείμενο της δήλωσης που περιγράφεται ανωτέρω είναι σύμφωνο με τις ακόλουθες σχετικές οδηγίες ή/και νομοθεσία(ες) της Ευρωπαϊκής Ένωσης:

Οδηγία ραδιοεξοπλισμού (RED)	**2014/53/ΕΕ**	☒
Οδηγία Χαμηλής Τάσης (LVD)	**2014/35/ΕΕ**	☐
Οδηγία για την ηλεκτρομαγνητική συμβατότητα (EMCD)	**2014/30/ΕΕ**	☐

Περιορισμός της χρήσης ορισμένων επικίνδυνων ουσιών (RoHS)	**2011/65/ΕΕ**	☒
Απαιτήσεις οικολογικού σχεδιασμού για τα συνδεόμενα με την ενέργεια προϊόντα (ErP)	**2009/125/ΕΚ**	☒
Μηχανήματα (MD)	**2006/42/ΕΚ**	☐
Ασφάλεια των παιχνιδιών	**2009/48/ΕΚ**	☐
Εξοπλισμός ατομικής προστασίας (PPE)	**Κανονισμός (ΕΕ) 2016/425**	☐
Δομικά προϊόντα (CPD/CPR)	**Κανονισμός (ΕΕ) Αριθ. 305/2011**	☐
Καλλυντικά προϊόντα	**Κανονισμός (ΕΚ) Αριθ. 1223/2009**	☐
Ιατρικές συσκευές (MDD)	**Οδηγία 93/42/ΕΟΚ**	☐
		☐

Παραπομπές στα σχετικά χρησιμοποιούμενα πρότυπα της Ευρωπαϊκής Ένωσης, συμπεριλαμβανομένης της ημερομηνίας του προτύπου, ή παραπομπές στις άλλες τεχνικές προδιαγραφές, συμπεριλαμβανομένης της ημερομηνίας της προδιαγραφής, σε σχέση με τις οποίες δηλώνεται η συμμόρφωση:

Εφαρμοσμένο πρότυπο	**Αριθμός Αναφοράς δοκιμών**	**Εργαστήριο δοκιμών**
EN 301 489-1 V2.2.3 EN 301 489-17 V3.2.4	SZCR230900303901	SGS
EN 300 328 V2.2.2	SZCR230900303902	SGS
EN IEC 62311:2020	SZCR230900303903	SGS
EN 55032: 2015+A11:2020+A1:2020 *EN 61000-3-3: 2013+ A1:2019+A2:2021* *EN IEC 61000-3-2: 2019+A1:2021* *EN 55035: 2017+A11:2020*	SZCR231000328301	SGS
EN IEC 62368-1:2020+A11:2020	SHES230801606201	SGS
EN IEC 63000:2018	SHAEC23013742701	SGS
EN 50564:2011	CN245FOY 001	TUV Rheinland

Κοινοποιημένος οργανισμός ***(προαιρετικό)*****:**

Όνομα του κοινοποιημένου οργανισμού:
Αριθμός αναφοράς του πιστοποιητικού:
Τετραψήφιος αριθμός ταυτοποίησης του κοινοποιημένου οργανισμού: *n/a*

Υπογεγραμμένο για λογαριασμό και εξ ονόματος:

Τόπος και χρόνος έκδοσης: 70mai Co., Ltd.
Room 2220, building 2, No. 588, Zixing road, MinHang District, Shanghai.CHINA
2024-7-30

Υπογραφή:

Όνομα, αρμοδιότητα: *Zhang Ming Ming*
Certification *engineer*

CE

Έγχρωμη εικόνα του προϊόντος:

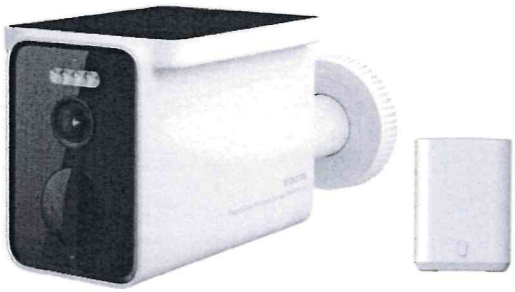

EU DECLARATION OF CONFORMITY

Apparatus/Equipment

Product: Xiaomi Solar Outdoor Camera BW400 Pro Set

Model: MJSXJ03BY

SKU No.: *BHR7747GL*

Batch or Serial Number: 50466/AGAK9F3XB00001
The "50466/AGAK9F" is fixed coding

The "3" Take the last digit of the year, (for example, 2023, take "3".)

The "X" represent month (January --N May --S September –W
February --P June --T Octobe—X
March --Q July --U November --Y
April --R August --V December –Z)

The "B" represent day (01---1 09---9 17---J 25---T
02---2 10---A 18---K 26---U
03---3 11---B 19---M 27---V
04---4 12---C 20---N 28---W
05---5 13---D 21---P 29---X
06---6 14---E 22---Q 30---Y
07---7 15---F 23---R 31---Z
08---8 16---H 24---S)

The five X's represent the natural number starting from 00001

Manufacturer or his authorized representative:

Name: 70mai Co.,Ltd.

Address: Room 2220, building 2, No. 588, Zixing road, MinHang District, Shanghai.CHINA

Country: China

Manufacturers authorized EU Representative
Name: Xiaomi Technology Netherlands B.V.
Address: Prinses Beatrixlaan 582, 2595BM, The Hague, The Netherlands
Country: Netherlands

Software Version：Camera: 4.3.7-0190 Station: 5.1.9-0190

Accessories and Components

Accessories	Model
Ethernet Cable	26A2700045

This declaration of conformity is issued under the sole responsibility of the manufacturer.

Object of the declaration: Listed above

The object of the declaration described above is in conformity with the following relevant European Union directives and/or legislation(s):

Radio Equipment Directive (RED)	**2014/53/EU**	☒
Low Voltage Directive (LVD)	**2014/35/EU**	☐
Electromagnetic Compatibility Directive (EMCD)	**2014/30/EU**	☐
Restriction of the use of certain hazardous substances (RoHS)	**2011/65/EU**	☒
Ecodesign Requirements for energy-related products (ErP)	**2009/125/EC**	☒

Machinery (MD)	**2006/42/EC**	☐
Toys safety	**2009/48/EC**	☐
Personal protective equipment (PPE)	**Regulation (EU) 2016/425**	☐
Construction products (CPD/CPR)	**Regulation (EU) No 305/2011**	☐
Cosmetic products	**Regulation (EC) No 1223/2009**	☐
Medical devices(MDD)	**Directive 93/42/EEC**	☐

References to the relevant European Union standards used, including the date of the standard, or references to the other technical specifications, including the date of the specification, in relation to which conformity is declared:

Implemented Standard	**Test Report No.**	**Test lab**
EN 301 489-1 V2.2.3 EN 301 489-17 V3.2.4	SZCR230900303901	SGS
EN 300 328 V2.2.2	SZCR230900303902	SGS
EN IEC 62311:2020	SZCR230900303903	SGS
EN 55032: 2015+A11:2020+A1:2020 *EN 61000-3-3: 2013+ A1:2019+A2:2021* *EN IEC 61000-3-2: 2019+A1:2021* *EN 55035: 2017+A11:2020*	SZCR231000328301	SGS
EN IEC 62368-1:2020+A11:2020	SHES230801606201	SGS
EN IEC 63000:2018	SHAEC23013742701	SGS
EN 50564:2011	CN245FOY 001	TUVRheinland

Notified Body *(Optional)* :
Name of notified body:
Reference Number of the certificate:
4 digit notified body number:

70mai Co., Ltd.

Signed for and on behalf of

Place and date of issue:

Room 2220, building 2, No. 588, Zixing road, MinHang District, Shanghai.CHINA
2024-07-30

Signature:

Name, function:

Zhang Ming Ming
Certification *engineer*

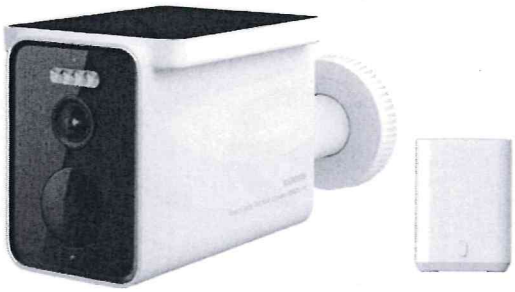

Color Image of product:

Declaración de conformidad original
Traducción de la Declaración de conformidad original

DECLARACIÓN DE CONFORMIDAD DE LA UE

Aparato/equipo

Producto: Xiaomi Solar Outdoor Camera BW400 Pro Set

Modelo: MJSXJ03BY

N.º de SKU: *BHR7747GL*

Número de serie o de lote: 50466/AGAK9F3XB00001
The "50466/AGAK9F" is fixed coding

The "3" Take the last digit of the year, (for example, 2023, take "3".)

The "X" represent month (January --N May --S September –W February --P June --T Octobe—X March -- Q July --U November --Y April --R August --V December –Z)

The "B" represent day (01---1 09---9 17---J 25---T
02---2 10---A 18---K 26---U
03---3 11---B 19---M 27---V
04---4 12---C 20---N 28---W
05---5 13---D 21---P 29---X
06---6 14---E 22---Q 30---Y
07---7 15---F 23---R 31---Z
08---8 16---H 24---S)

The five X's represent the natural number starting from 00001

Fabricante o representante autorizado

Nombre: 70mai Co.,Ltd.

Dirección: Room 2220, building 2, No. 588, Zixing road, MinHang District, Shanghai.CHINA

País: China

Representante europeo autorizado del fabricante
Nombre:. Xiaomi Technology Netherlands B.V.
Dirección: Prinses Beatrixlaan 582, 2595BM, The Hague, The Netherlands
País: Netherlands

Versión del software : Camera: 4.3.7-0190 Station: 5.1.9-0190

Accesorios y Componentes:

Accesorios	Modelo
Ethernet Cable	26A2700045

La presente declaración de conformidad se emite bajo la exclusiva responsabilidad del fabricante.

Objeto de la declaración: Indicado arriba

El objeto de la declaración que se describe más arriba cumple las siguientes legislaciones o directivas de la Unión Europea:

Directiva de equipos radioeléctricos (RED)	**2014/53/UE**	☒
Directiva de baja tensión (LVD)	**2014/35/UE**	☐

Directiva sobre compatibilidad electromagnética (EMCD)	**2014/30/UE**	☐
Restricciones a la utilización de determinadas sustancias peligrosas (RoHS)	**2011/65/UE**	☒
Requisitos de diseño ecológico aplicables a los productos relacionados con la energía (ErP)	**2009/125/CE**	☒
Máquinas (MD)	**2006/42/CE**	☐
Seguridad de los juguetes	**2009/48/CE**	☐
Equipos de protección individual (PPE)	**Reglamento (UE) 2016/425**	☐
Productos de construcción (CPD/CPR)	**Reglamento (UE) n.º 305/2011**	☐
Productos cosméticos	**Reglamento (EC) n.º 1223/2009**	☐
Productos sanitarios (MDD)	**Directiva 93/42/CEE**	☐
		☐

Referencias a los estándares de la Unión Europea pertinentes utilizados, incluida la fecha de la norma, o referencias a otras especificaciones técnicas, incluida la fecha de la especificación, respecto a las cuales se declara la conformidad:

Norma implementada	**N.º de informe de prueba**	**Laboratorio de pruebas**
EN 301 489-1 V2.2.3 EN 301 489-17 V3.2.4	SZCR230900303901	SGS
EN 300 328 V2.2.2	SZCR230900303902	SGS
EN IEC 62311:2020	SZCR230900303903	SGS
EN 55032: 2015+A11:2020+A1:2020 *EN 61000-3-3: 2013+ A1:2019+A2:2021* *EN IEC 61000-3-2: 2019+A1:2021* *EN 55035: 2017+A11:2020*	SZCR231000328301	SGS
EN IEC 62368-1:2020+A11:2020	SHES230801606201	SGS
EN IEC 63000:2018	SHAEC23013742701	SGS
EN 50564:2011	CN245FOY 001	TUV Rheinland

Organismo notificado ***(opcional)*****:**
Nombre del organismo notificado:
Número de referencia del certificado:
Número del organismo notificado de 4 dígitos: *n/a*

Firmado por y en nombre de:

Lugar y fecha de emisión: 70mai Co., Ltd.
Room 2220, building 2, No. 588, Zixing road, MinHang District, Shanghai.CHINA
2024-7-30

Firma:

Nombre, cargo: *Zhang Ming Ming*
Certification *engineer*

CE

Imagen en color del producto:

Originaalne vastavustunnistus
Algse vastavustunnistuse tõlge

ELi VASTAVUSTUNNISTUS

Seade/vahend

Toode: Xiaomi Solar Outdoor Camera BW400 Pro Set

Mudel: MJSXJ03BY

SKU nr: *BHR7747GL*

Partii- või seerianumber: 50466/AGAK9F3XB00001
The "50466/AGAK9F" is fixed coding

The "3" Take the last digit of the year, (for example, 2023, take "3".)

The "X" represent month (January --N May --S September –W February --P June --T Octobe—X March -- Q July --U November --Y April --R August --V December –Z)

The "B" represent day (01---1 09---9 17---J 25---T
02---2 10---A 18---K 26---U
03---3 11---B 19---M 27---V
04---4 12---C 20---N 28---W
05---5 13---D 21---P 29---X
06---6 14---E 22---Q 30---Y
07---7 15---F 23---R 31---Z
08---8 16---H 24---S)

The five X's represent the natural number starting from 00001

Tootja või volitatud esindaja:

Nimi: 70mai Co.,Ltd.

Aadress: Room 2220, building 2, No. 588, Zixing road, MinHang District, Shanghai.CHINA

Riik: China

Tootja volitatud esindaja ELis
Nimi: Xiaomi Technology Netherlands B.V.
Aadress: Prinses Beatrixlaan 582, 2595BM, The Hague, The Netherlands
Riik: Netherlands

Tarkvara versioon：Camera: 4.3.7-0190 Station: 5.1.9-0190

Tarvikud ja komponendid

Aksessuaarid	Mudel
Ethernet Cable	26A2700045

Käesolev vastavusdeklaratsioon on välja antud tootja ainuvastutusel.

Deklaratsiooni objekt: loetletud eespool

Ülalkirjeldatud deklareeritav toode on kooskõlas järgmiste asjakohaste Euroopa Liidu direktiivide ja/või õigusaktidega.

Raadioseadmete direktiiv (RED)	**2014/53/EL**	☒
Madalpingedirektiiv (LVD)	**2014/35/EL**	☐
Elektromagnetilise ühilduvuse direktiiv (EMCD)	**2014/30/EL**	☐
Teatavate ohtlike ainete kasutamise piirangud (RoHS)	**2011/65/EL**	☒

Energiamõjuga toodete ökodisaini nõuded (ErP)	**2009/125/EÜ**	☒
Masinadirektiiv (MD)	**2006/42/EÜ**	☐
Mänguasjade ohutus	**2009/48/EÜ**	☐
Isikukaitsevahendid (PPE)	**Määrus (EL) 2016/425**	☐
Ehitustooted (CPD/CPR)	**Määrus (EL) nr 305/2011**	☐
Kosmeetikatooted	**Määrus (EÜ) nr 1223/2009**	☐
Meditsiiniseadmed (MDD)	**Direktiiv 93/42/EMÜ**	☐

Viited kasutatud Euroopa Liidu standarditele või muudele tehnilistele kirjeldustele, millele vastavust deklareeritakse. Viidetele tuleb lisada väljaandmise kuupäev.

Rakendatud standard	**Katseprotokoll nr**	**Katselabor**
EN 301 489-1 V2.2.3 EN 301 489-17 V3.2.4	SZCR230900303901	SGS
EN 300 328 V2.2.2	SZCR230900303902	SGS
EN IEC 62311:2020	SZCR230900303903	SGS
EN 55032: 2015+A11:2020+A1:2020 *EN 61000-3-3: 2013+ A1:2019+A2:2021* *EN IEC 61000-3-2: 2019+A1:2021* *EN 55035: 2017+A11:2020*	SZCR231000328301	SGS
EN IEC 62368-1:2020+A11:2020	SHES230801606201	SGS
EN IEC 63000:2018	SHAEC23013742701	SGS
EN 50564:2011	CN245FOY 001	TUV Rheinland

Teavitatud asutus ***(Valikuline)*** **:**
Teavitatud asutuse nimi:
Sertifikaadi viitenumber:
4-kohaline teavitatud asutuse number: *n/a*

Alla kirjutanud (kelle poolt ja nimel)

Väljaandmise koht ja kuupäev: 70mai Co., Ltd. Room 2220, building 2, No. 588, Zixing road, MinHang District, Shanghai.CHINA 2024-7-30

Allkiri:

Nimi, funktsioon: *Zhang Ming-Ming* Certification *engineer*

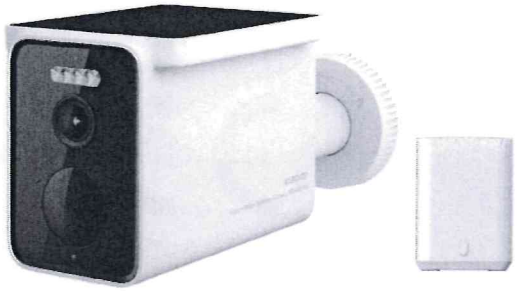

Toote värvipilt:

Déclaration de conformité d'origine
Traduction de la déclaration de conformité d'origine

DÉCLARATION DE CONFORMITÉ DE L'UE

Appareil/équipement

Produit : Xiaomi Solar Outdoor Camera BW400 Pro Set

Modèle : MJSXJ03BY

Référence : *BHR7747GL*

Numéro de lot ou de série : 50466/AGAK9F3XB00001
The "50466/AGAK9F" is fixed coding

The "3" Take the last digit of the year, (for example, 2023, take "3".)

The "X" represent month (January --N May --S September –W February --P June --T Octobe—X March -- Q July --U November –Y April --R August --V December –Z)

The "B" represent day (01---1 09---9 17---J 25---T
02---2 10---A 18---K 26---U
03---3 11---B 19---M 27---V
04---4 12---C 20---N 28---W
05---5 13---D 21---P 29---X
06---6 14---E 22---Q 30---Y
07---7 15---F 23---R 31---Z
08---8 16---H 24---S)

The five X's represent the natural number starting from 00001

Fabricant ou son représentant agréé :

Nom : 70mai Co.,Ltd.

Adresse : Room 2220, building 2, No. 588, Zixing road, MinHang District, Shanghai.CHINA

Pays : China

Représentant agréé des fabricants pour l'UE
Nom : Xiaomi Technology Netherlands B.V.
Adresse : Prinses Beatrixlaan 582, 2595BM, The Hague, The Netherlands
Pays: Netherlands

Version logiciel : Camera: 4.3.7-0190 Station: 5.1.9-0190

Accessoires et Composantes

Accessoires	Modèle
Ethernet Cable	26A2700045

Cette déclaration de conformité est publiée sous la seule responsabilité du fabricant.

Objet de la déclaration : Ci-dessus

L'objet de la déclaration décrit ci-dessus est conforme aux directives de l'Union européenne et/ou législation(s) pertinentes suivantes :

Directive relative aux équipements radio (RED)	**2014/53/UE**	☒
Directive basse tension (LVD)	**2014/35/UE**	☐
Directive sur la compatibilité électromagnétique (EMCD)	**2014/30/UE**	☐

Limitation de l'utilisation de certaines substances dangereuses (RoHS)	**2011/65/UE**	☒
Exigences d'écoconception des produits liés à l'énergie (ErP)	**2009/125/CE**	☒
Directive Machines (MD)	**2006/42/CE**	☐
Sécurité des jouets	**2009/48/CE**	☐
Équipement de protection individuelle (EPI)	**Règlement (UE) 2016/425**	☐
Produits de construction (CPD/CPR)	**Règlement (UE) n° 305/2011**	☐
Produits cosmétiques	**Règlement (CE) N° 1223/2009**	☐
Dispositifs médicaux (MDD)	**Directive 93/42/CEE**	☐
		☐

Références aux normes de l'Union européenne pertinentes utilisées, y compris la date de la norme, ou références aux autres spécifications techniques, y compris la date de la spécification, par rapport auxquelles la conformité est déclarée :

Norme appliquée	**N° rapport de test**	**Laboratoire de test**
EN 301 489-1 V2.2.3 EN 301 489-17 V3.2.4	SZCR230900303901	SGS
EN 300 328 V2.2.2	SZCR230900303902	SGS
EN IEC 62311:2020	SZCR230900303903	SGS
EN 55032: 2015+A11:2020+A1:2020 *EN 61000-3-3: 2013+ A1:2019+A2:2021* *EN IEC 61000-3-2: 2019+A1:2021* *EN 55035: 2017+A11:2020*	SZCR231000328301	SGS
EN IEC 62368-1:2020+A11:2020	SHES230801606201	SGS
EN IEC 63000:2018	SHAEC23013742701	SGS
EN 50564:2011	CN245FOY 001	TUV Rheinland

Organisme notifié *(facultatif)* :
Nom de l'organisme notifié :
Numéro de référence du certificat :
Numéro à 4 chiffres de l'organisme notifié : *n/a*

Signé pour et au nom de 70mai Co., Ltd.

Lieu et date d'émission : Room 2220, building 2, No. 588, Zixing road, MinHang District, Shanghai.CHINA
2024-7-30

Signature :

Nom, fonction : *Zhang Ming Ming*
Certification *engineer*

CE

Image en couleur du produit :

Dichiarazione di conformità originale
Traduzione della Dichiarazione di conformità originale

DICHIARAZIONE DI CONFORMITÀ UE

Apparecchio/apparecchiatura

Prodotto:	Xiaomi Solar Outdoor Camera BW400 Pro Set
Modello:	MJSXJ03BY
N. SKU:	*BHR7747GL*
Numero di serie o batch:	50466/AGAK9F3XB00001 The "50466/AGAK9F" is fixed coding The "3" Take the last digit of the year, (for example, 2023, take "3".) The "X" represent month (January --N May --S September –W February --P June --T Octobe—X March --Q July --U November --Y April --R August --V December –Z) The "B" represent day (01---1 09---9 17---J 25---T 02---2 10---A 18---K 26---U 03---3 11---B 19---M 27---V 04---4 12---C 20---N 28---W 05---5 13---D 21---P 29---X 06---6 14---E 22---Q 30---Y 07---7 15---F 23---R 31---Z 08---8 16---H 24---S) The five X's represent the natural number starting from 00001

Produttore o suo rappresentante autorizzato:

Nome:	70mai Co.,Ltd.
Indirizzo:	Room 2220, building 2, No. 588, Zixing road, MinHang District, Shanghai.CHINA
Paese:	China

Rappresentante UE autorizzato del produttore
Nome:. Xiaomi Technology Netherlands B.V.
Indirizzo: Prinses Beatrixlaan 582, 2595BM, The Hague, The Netherlands
Paese: Netherlands

Software Version：Camera: 4.3.7-0190 Station: 5.1.9-0190

Accessories and Components

Accessories	Model
Ethernet Cable	26A2700045

La presente Dichiarazione di conformità è pubblicata sotto la piena responsabilità del produttore.

Oggetto della dichiarazione: Indicato in precedenza

L'oggetto della dichiarazione descritto in precedenza è conforme alle seguenti direttive e/o legislazione(i) dell'Unione Europea:

Direttiva RED sulla messa a disposizione sul mercato di apparecchiature radio	**2014/53/UE**	☒
Direttiva Bassa Tensione	**2014/35/UE**	☐
Direttiva EMCD sulla compatibilità elettromagnetica	**2014/30/UE**	☐

Direttiva sulla restrizione dell'uso di determinate sostanze pericolose	**2011/65/UE**	☒
Direttiva sulle specifiche per la progettazione ecocompatibile dei prodotti connessi all'energia	**2009/125/CE**	☒
Macchine (MD)	**2006/42/CE**	☐
Sicurezza dei giocattoli	**2009/48/CE**	☐
Dispositivi di protezione individuale	**Normativa (UE) 2016/425**	☐
Prodotti per l'edilizia (CPD/CPR)	**Normativa (UE) N. 305/2011**	☐
Prodotti cosmetici	**Normativa (CE) N. 1223/2009**	☐
Dispositivi medici (MDD)	**Direttiva 93/42/CEE**	☐
		☐

Riferimenti agli standard dell'Unione Europea armonizzati rilevanti utilizzati, inclusa la data dello standard, o riferimenti ad altre specifiche tecniche, inclusa la data della specifica, in relazione ai quali viene emessa la dichiarazione di conformità:

Standard implementato	**N. report test**	**Test lab**
EN 301 489-1 V2.2.3 EN 301 489-17 V3.2.4	SZCR230900303901	SGS
EN 300 328 V2.2.2	SZCR230900303902	SGS
EN IEC 62311:2020	SZCR230900303903	SGS
EN 55032: 2015+A11:2020+A1:2020 *EN 61000-3-3: 2013+ A1:2019+A2:2021* *EN IEC 61000-3-2: 2019+A1:2021* *EN 55035: 2017+A11:2020*	SZCR231000328301	SGS
EN IEC 62368-1:2020+A11:2020	SHES230801606201	SGS
EN IEC 63000:2018	SHAEC23013742701	SGS
EN 50564:2011	CN245FOY 001	TUV Rheinland

Ente notificato ***(opzionale)*** **:**
Nome dell'ente notificato:
Numero di riferimento del certificato:
Numero di 4 cifre dell'ente notificato: *n/a*

Formato per e per conto di

70mai Co., Ltd.

Luogo e data di pubblicazione:

Room 2220, building 2, No. 588, Zixing road, MinHang District, Shanghai.CHINA 2024-7-30

Firma:

Nome, funzione:

Zhang Ming Ming Certification *engineer*

Immagine a colori del prodotto:

Originali atitikties deklaracija
Originalios atitikties deklaracijos vertimas

ES ATITIKTIES DEKLARACIJA

Aparatūra/įranga

Gaminys: Xiaomi Solar Outdoor Camera BW400 Pro Set

Modelis: MJSXJ03BY

SKU nr.: *BHR7747GL*

Laidos arba serijos numeris:
50466/AGAK9F3XB00001
The "50466/AGAK9F" is fixed coding

The "3" Take the last digit of the year, (for example, 2023, take "3".)

The "X" represent month (January --N May --S September –W February --P June --T Octobe—X March -- Q July --U November --Y April --R August --V December –Z)

The "B" represent day (01---1 09---9 17---J 25---T
02---2 10---A 18---K 26---U
03---3 11---B 19---M 27---V
04---4 12---C 20---N 28---W
05---5 13---D 21---P 29---X
06---6 14---E 22---Q 30---Y
07---7 15---F 23---R 31---Z
08---8 16---H 24---S)

The five X's represent the natural number starting from 00001

Gamintojas arba jo įgaliotas atstovas:

Pavadinimas: 70mai Co.,Ltd.

Adresas: Room 2220, building 2, No. 588, Zixing road, MinHang District, Shanghai.CHINA

Šalis: China

Gamintojo ES įgaliotas atstovas
Pavadinimas: Xiaomi Technology Netherlands B.V.
Adresas: Prinses Beatrixlaan 582, 2595BM, The Hague, The Netherlands
Šalis: Netherlands

Programinės įrangos versija : Camera: 4.3.7-0190 Station: 5.1.9-0190

Priedai ir komponentai

Priedai	Modelis
Ethernet Cable	26A2700045

Ši atitikties deklaracija išduota išskirtinai tik gamintojo atsakomybe.

Deklaracijos objektas: išvardinta aukščiau

Pirmiau aprašytas deklaracijos objektas atitinka šias susijusias Europos Sąjungos direktyvas ir (arba) teisės aktus:

Radijo įrangos direktyva (RED)	**2014/53/ES**	☒
Žemos įtampos direktyva (LVD)	**2014/35/ES**	☐
Elektromagnetinio suderinamumo direktyva (EMCD)	**2014/30/ES**	☐
Pavojingų medžiagų naudojimo apribojimai (RoHS)	**2011/65/ES**	☒

Ekologinio dizaino reikalavimai su elektra susijusiems gaminiams (ErP)	**2009/125/EB**	☒
Mašinų direktyva (MD)	**2006/42/EB**	☐
Žaislų saugumas	**2009/48/EB**	☐
Asmeninės apsaugos įranga (PPE)	**Reglamentas (ES) 2016/425**	☐
Statybų gaminiai (CPD/CPR)	**Reglamentas (ES) nr. 305/2011**	☐
Kosmetikos gaminiai	**Reglamentas (EB) nr. 1223/2009**	☐
Medicininiai prietaisai (MDD)	**Direktyva 93/42/EEB**	☐

Nuorodos į taikomus susijusius Europos Sąjungos standartus, įskaitant standarto datą, arba nuorodos į kitas technines specifikacijas, įskaitant specifikacijos datą, pagal kurią deklaruojama atitiktis:

Įgyvendintas standartas	**Bandymo protokolo nr.**	**Bandymų laboratorija**
EN 301 489-1 V2.2.3 EN 301 489-17 V3.2.4	SZCR230900303901	SGS
EN 300 328 V2.2.2	SZCR230900303902	SGS
EN IEC 62311:2020	SZCR230900303903	SGS
EN 55032: 2015+A11:2020+A1:2020 *EN 61000-3-3: 2013+ A1:2019+A2:2021* *EN IEC 61000-3-2: 2019+A1:2021* *EN 55035: 2017+A11:2020*	SZCR231000328301	SGS
EN IEC 62368-1:2020+A11:2020	SHES230801606201	SGS
EN IEC 63000:2018	SHAEC23013742701	SGS
EN 50564:2011	CN245FOY 001	TUV Rheinland

Notifikuotoji įstaiga ***(Pasirinktinai)*** **:**
Notifikuotos įstaigos pavadinimas:
Sertifikato nuorodos numeris:
4 skaitmenų notifikuotos įstaigos numeris: *n/a*

Gamintojo vardu pasirašė

70mai Co., Ltd.

Išdavimo vieta ir data:

Room 2220, building 2, No. 588, Zixing road, MinHang District, Shanghai.CHINA
2024-7-30

Parašas:

Vardas, pareigos:

Zhang Ming Ming
Certification *engineer*

Spalvota gaminio nuotrauka:

Atbilstī bas deklarācijas oriģināls
Atbilstības deklarācijas oriģināla tulkojums

ES ATBILSTĪBAS DEKLARĀCIJA

Ierīce/aprīkojums

Produkts: Xiaomi Solar Outdoor Camera BW400 Pro Set

Modelis: MJSXJ03BY

SKU Nr.: *BHR7747GL*

Partija vai sērijas numurs:

50466/AGAK9F3XB00001
The "50466/AGAK9F" is fixed coding

The "3" Take the last digit of the year, (for example, 2023, take "3".)

The "X" represent month (January --N May --S September –W February --P June --T Octobe—X March -- Q July --U November --Y April --R August --V December –Z)

The "B" represent day (01---1 09---9 17---J 25---T
02---2 10---A 18---K 26---U
03---3 11---B 19---M 27---V
04---4 12---C 20---N 28---W
05---5 13---D 21---P 29---X
06---6 14---E 22---Q 30---Y
07---7 15---F 23---R 31---Z
08---8 16---H 24---S)

The five X's represent the natural number starting from 00001

Ražotājs vai tā pilnvarotais pārstāvis:

Nosaukums: 70mai Co.,Ltd.

Adrese: Room 2220, building 2, No. 588, Zixing road, MinHang District, Shanghai.CHINA

Valsts: China

Ražotāja pilnvarotais pārstāvis ES

Nosaukums: Xiaomi Technology Netherlands B.V.
Adrese: Prinses Beatrixlaan 582, 2595BM, The Hague, The Netherlands
Valsts: Netherlands

Programmatūras versija： Camera: 4.3.7-0190 Station: 5.1.9-0190

Piederumi un komponenti

Piederumi	Modelis
Ethernet Cable	26A2700045

Par šo atbilstības deklarāciju atbildību uzņemas produkta ražotājs.

Deklarācijas priekšmets: nosaukts augstāk

Iepriekš aprakstītās deklarācijas mērķis atbilst attiecīgajām Eropas Savienības direktīvām un/vai tiesību aktiem:

Radioiekārtu direktīva (RID)	**2014/53/ES**	☒
Zemsprieguma direktīva (ZSD)	**2014/35/ES**	☐
Elektromagnētiskās savietojamības direktīva (EMSD)	**2014/30/ES**	☐
Direktīva par dažu bīstamu vielu izmantošanas ierobežošanu (RoHS)	**2011/65/ES**	☒

Ekodizaina prasības ar enerģiju saistītiem ražojumiem (ErP)	**2009/125/EK**	☒
Mašīnu direktīva (MD)	**2006/42/EK**	☐
Rotaļlietu drošība	**2009/48/EK**	☐
Individuālie aizsardzības līdzekļi (IAL)	**Regula (ES) 2016/425**	☐
Būvizstrādājumi (CPD/CPR)	**Regula (ES) Nr. 305/2011**	☐
Kosmētikas produkti	**Regula (EK) Nr. 1223/2009**	☐
Medicīnas ierīces (MID)	**Direktīva 93/42/EEK**	☐

Atsauces uz attiecīgajiem izmantotajiem Eiropas Savienības standartiem (tostarp arī uz standarta izdošanas datumu) vai atsauces uz citām tehniskajām specifikācijām (tostarp arī uz šo specifikāciju izdošanas datumu), attiecībā uz kurām tiek deklarēta atbilstība:

Izmantotais standarts	**Pārbaudes ziņojums Nr.**	**Laboratorija**
EN 301 489-1 V2.2.3 EN 301 489-17 V3.2.4	SZCR230900303901	SGS
EN 300 328 V2.2.2	SZCR230900303902	SGS
EN IEC 62311:2020	SZCR230900303903	SGS
EN 55032: 2015+A11:2020+A1:2020 *EN 61000-3-3: 2013+ A1:2019+A2:2021* *EN IEC 61000-3-2: 2019+A1:2021* *EN 55035: 2017+A11:2020*	SZCR231000328301	SGS
EN IEC 62368-1:2020+A11:2020	SHES230801606201	SGS
EN IEC 63000:2018	SHAEC23013742701	SGS
EN 50564:2011	CN245FOY 001	TUV Rheinland

Pilnvarotā iestāde *(nav obligāti)*) :
Pilnvarotās iestādes nosaukums:
Sertifikāta sērijas numurs:
4 ciparu pilnvarotās iestādes numurs *n/a*

Parakstīts šādas personas vārdā

Izdošanas vieta un datums: 70mai Co., Ltd. Room 2220, building 2, No. 588, Zixing road, MinHang District, Shanghai.CHINA 2024-7-30

Paraksts:

Vārds, amats: *Zhang Ming Ming* Certification *engineer*

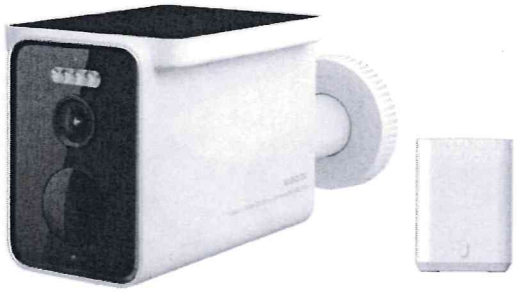

Krāsains produkta attēls:

Oorspronkelijke verklaring van conformiteit
Vertaling van de oorspronkelijke verklaring van conformiteit

EU-VERKLARING VAN CONFORMITEIT

Apparaat/Uitrusting

Product:	Xiaomi Solar Outdoor Camera BW400 Pro Set
Model:	MJSXJ03BY
SKU-nr:	*BHR7747GL*
Batch- of serienummer:	50466/AGAK9F3XB00001 The "50466/AGAK9F" is fixed coding The "3" Take the last digit of the year, (for example, 2023, take "3".) The "X" represent month (January --N May --S September –W February --P June --T Octobe—X March -- Q July --U November --Y April --R August --V December –Z) The "B" represent day (01---1 09---9 17---J 25---T 02---2 10---A 18---K 26---U 03---3 11---B 19---M 27---V 04---4 12---C 20---N 28---W 05---5 13---D 21---P 29---X 06---6 14---E 22---Q 30---Y 07---7 15---F 23---R 31---Z 08---8 16---H 24---S) The five X's represent the natural number starting from 00001

Fabrikant of geautoriseerde vertegenwoord

Naam:	70mai Co.,Ltd.
Adres:	Room 2220, building 2, No. 588, Zixing road, MinHang District, Shanghai.CHINA
Land:	China

Door de fabrikant geautoriseerde EU-vertegenwoordiger
Naam:. Xiaomi Technology Netherlands B.V.
Adres: Prinses Beatrixlaan 582, 2595BM, The Hague, The Netherlands
Land: Netherlands

Software versie： Camera: 4.3.7-0190 Station: 5.1.9-0190

Accessoires en componenten

Accessoires	Model
Ethernet Cable	26A2700045

Deze verklaring van conformiteit wordt uitgegeven onder de exclusieve verantwoordelijkheid van de fabrikant.

Object van de verklaring: Hierboven vermeld

Het doel van de hierboven beschreven verklaring is in overeenstemming met de volgende relevante richtlijnen en/of wetgeving van de Europese Unie:

Richtlijn radioapparatuur (RED)	**2014/53/EU**	☒
Laagspanningsrichtlijn (LVD)	**2014/35/EU**	☐
Richtlijn elektromagnetische compatibiliteit (EMCD)	**2014/30/EU**	☐

Beperking van het gebruik van bepaalde gevaarlijke stoffen (RoHS)	**2011/65/EU**	☒
Ecologische vereisten voor energiegerelateerde producten (ErP)	**2009/125/EC**	☒
Machines (MD)	**2006/42/EC**	☐
Veiligheid van speelgoed	**2009/48/EC**	☐
Persoonlijke beschermingsmiddelen (PBM)	**Verordening (EU) 2016/425**	☐
Bouwproducten (CPD/CPR)	**Verordening (EU) nr. 305/2011**	☐
Cosmetische producten	**Verordening (EC) nr. 1223/2009**	☐
Medische apparaten (MDD)	**Richtlijn 93/42/EEG**	☐
		☐

Verwijzingen naar de relevante overeengekomen gebruikte normen van de Europese Unie, inclusief de datum van de norm, of verwijzingen naar de andere technische specificaties, inclusief de datum van de specificatie, met betrekking tot welke de conformiteit wordt verklaard:

Geïmplementeerde norm	**Testrapport nr.**	**Testlab**
EN 301 489-1 V2.2.3 EN 301 489-17 V3.2.4	SZCR230900303901	SGS
EN 300 328 V2.2.2	SZCR230900303902	SGS
EN IEC 62311:2020	SZCR230900303903	SGS
EN 55032: 2015+A11:2020+A1:2020 *EN 61000-3-3: 2013+ A1:2019+A2:2021* *EN IEC 61000-3-2: 2019+A1:2021* *EN 55035: 2017+A11:2020*	SZCR231000328301	SGS
EN IEC 62368-1:2020+A11:2020	SHES230801606201	SGS
EN IEC 63000:2018	SHAEC23013742701	SGS
EN 50564:2011	CN245FOY 001	TUV Rheinland

Aangemelde instantie ***(optioneel)*****:**
Naam van aangemelde instantie:
Referentienummer van het certificaat:
4-cijferig nummer van aangemelde instantie: *n/a*

Getekend voor en namens

70mai Co., Ltd.

Plaats en datum van uitgifte:

Room 2220, building 2, No. 588, Zixing road, MinHang District, Shanghai.CHINA
2024-7-30

Handtekening:

Naam, functie:

Zhang Ming Ming
Certification *engineer*

CE

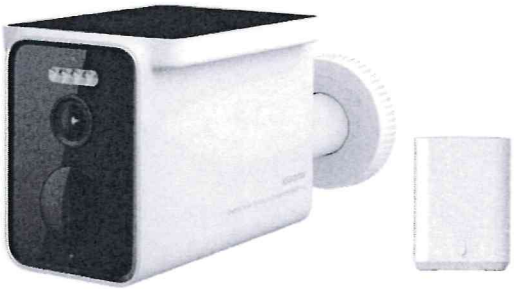

Kleurenafbeelding van product:

Oryginalna deklaracja zgodności
Tłumaczenie oryginalnej deklaracji zgodności

DEKLARACJA ZGODNOŚCI UE

Urządzenia/sprzęt

Produkt:	Xiaomi Solar Outdoor Camera BW400 Pro Set
Model:	MJSXJ03BY
Nr SKU:	*BHR7747GL*
Numer partii lub serii:	50466/AGAK9F3XB00001 The "50466/AGAK9F" is fixed coding The "3" Take the last digit of the year, (for example, 2023, take "3".) The "X" represent month (January --N May --S September –W February --P June --T Octobe—X March -- Q July --U November --Y April --R August --V December –Z) The "B" represent day (01---1 09---9 17---J 25---T 02---2 10---A 18---K 26---U 03---3 11---B 19---M 27---V 04---4 12---C 20---N 28---W 05---5 13---D 21---P 29---X 06---6 14---E 22---Q 30---Y 07---7 15---F 23---R 31---Z 08---8 16---H 24---S) The five X's represent the natural number starting from 00001

Producent lub jego autoryzowany przedsta

Nazwa:	70mai Co.,Ltd.
Adres:	Room 2220, building 2, No. 588, Zixing road, MinHang District, Shanghai.CHINA
Kraj:	China

Autoryzowany przedstawiciel w Unii Europejskiej
Nazwa:. Xiaomi Technology Netherlands B.V.
Adres: Prinses Beatrixlaan 582, 2595BM, The Hague, The Netherlands
Kraj: Netherlands

Wersja oprogramowania : Camera: 4.3.7-0190 Station: 5.1.9-0190

Akcesoria i komponenty

Akcesoria	Model
Ethernet Cable	26A2700045

Niniejsza deklaracja zgodności jest wydana na wyłączną odpowiedzialność producenta.

Obiekt deklaracji: Wymieniony powyżej

Przedmiot powyższej deklaracji jest zgodny z następującymi odpowiednimi dyrektywami Unii Europejskiej i/lub ustawodawstwem:

Dyrektywa radiowa (RED)	**2014/53/UE**	☒
Dyrektywa ws. sprzętu elektrycznego przewidzianego do stosowania w określonych granicach napięcia	**2014/35/UE**	☐
Dyrektywa kompatybilności elektromagnetycznej (EMCD)	**2014/30/UE**	☐

Dyrektywa RoHS	**2011/65/UE**	☒
Dyrektywa ErP	**2009/125/WE**	☒
Dyrektywa maszynowa (MD)	**2006/42/WE**	☐
Dyrektywa zabawkowa	**2009/48/WE**	☐
Środki ochrony osobistej (PPE)	**Rozporządzenie (UE) 2016/425**	☐
Produkty budowlane (CPD/CPR)	**Rozporządzenie (UE) nr 305/2011**	☐
Produkty kosmetyczne	**Rozporządzenie (WE) nr 1223/2009**	☐
Urządzenia medyczne (MDD)	**Dyrektywa 93/42/EWG**	☐
		☐

Odwołania do właściwych wykorzystanych norm Unii Europejskiej, w tym data wprowadzenia normy, lub odwołania do innych specyfikacji, takich jak data wydania specyfikacji, w odniesieniu do których zgodność została zadeklarowana:

Wdrożona norma	**Nr raportu z testu**	**Laboratorium badawcze**
EN 301 489-1 V2.2.3 EN 301 489-17 V3.2.4	SZCR230900303901	SGS
EN 300 328 V2.2.2	SZCR230900303902	SGS
EN IEC 62311:2020	SZCR230900303903	SGS
EN 55032: 2015+A11:2020+A1:2020 *EN 61000-3-3: 2013+ A1:2019+A2:2021* *EN IEC 61000-3-2: 2019+A1:2021* *EN 55035: 2017+A11:2020*	SZCR231000328301	SGS
EN IEC 62368-1:2020+A11:2020	SHES230801606201	SGS
EN IEC 63000:2018	SHAEC23013742701	SGS
EN 50564:2011	CN245FOY 001	TUV Rheinland

Jednostka notyfikowana ***(opcjonalne)*****:**
Nazwa jednostki notyfikowanej:
Numer referencyjny certyfikatu:
4-cyfrowy numer jednostki notyfikowanej: *n/a*

Podpisano dla i w imieniu: 70mai Co., Ltd.

Miejsce i data wydania: Room 2220, building 2, No. 588, Zixing road, MinHang District, Shanghai.CHINA
2024-7-30

Podpis:

Imię i nazwisko, funkcja: *Zhang Ming Ming*
Certification *engineer*

CE

Kolorowy obraz produktu:

Declaração de Conformidade original
Tradução da Declaração de Conformidade original

DECLARAÇÃO DE CONFORMIDADE DA UE

Aparelho/equipamento

Produto:	Xiaomi Solar Outdoor Camera BW400 Pro Set
Modelo:	MJSXJ03BY
N.º SKU:	*BHR7747GL*
Número de lote ou série:	50466/AGAK9F3XB00001 The "50466/AGAK9F" is fixed coding The "3" Take the last digit of the year, (for example, 2023, take "3".) The "X" represent month (January --N May --S September –W February --P June --T Octobe—X March -- Q July --U November --Y April --R August --V December –Z) The "B" represent day (01---1 09---9 17---J 25---T 02---2 10---A 18---K 26---U 03---3 11---B 19---M 27---V 04---4 12---C 20---N 28---W 05---5 13---D 21---P 29---X 06---6 14---E 22---Q 30---Y 07---7 15---F 23---R 31---Z 08---8 16---H 24---S) The five X's represent the natural number starting from 00001 50466/AGAK9F3XB00001 The "50466/AGAK9F" is fixed coding The "3" Take the last digit of the year, (for example, 2023, take "3".) The "X" represent month (January --N May --S September –W February --P June --T Octobe—X March -- Q July --U November --Y April --R August --V December –Z) The "B" represent day (01---1 09---9 17---J 25---T 02---2 10---A 18---K 26---U 03---3 11---B 19---M 27---V 04---4 12---C 20---N 28---W 05---5 13---D 21---P 29---X 06---6 14---E 22---Q 30---Y 07---7 15---F 23---R 31---Z 08---8 16---H 24---S) The five X's represent the natural number starting from 00001

Fabricante ou o respetivo representante aut

Nome:	70mai Co.,Ltd.
Endereço:	Room 2220, building 2, No. 588, Zixing road, MinHang District, Shanghai.CHINA
País:	China

Representante autorizado do fabricante na UE
Nome:. Xiaomi Technology Netherlands B.V.
Endereço: Prinses Beatrixlaan 582, 2595BM, The Hague, The Netherlands
País: Netherlands

Versão do software : Camera: 4.3.7-0190 Station: 5.1.9-0190

Acessórios e componentes

Acessórias	Modelo
Ethernet Cable	26A2700045

Esta declaração de conformidade é emitida sob a exclusiva responsabilidade do fabricante.

Objeto da declaração: Indicado acima

O objeto da declaração acima indicado está em conformidade com as seguintes diretivas e/ou legislação(ões) relevante(s) da União Europeia:

Diretiva de Equipamentos de Rádio (RED)	**2014/53/UE**	☒
Diretiva de Baixa Tensão (LVD)	**2014/35/UE**	☐
Diretiva de Compatibilidade Eletromagnética (EMCD)	**2014/30/UE**	☐
Restrição do uso de determinadas substâncias perigosas (RoHS)	**2011/65/UE**	☒
Requisitos de conceção ecológica para produtos relacionados com o consumo de energia (ErP)	**2009/125/CE**	☒
Maquinaria (MD)	**2006/42/CE**	☐
Segurança de brinquedos	**2009/48/CE**	☐
Equipamento de proteção individual (PPE)	**Regulamento (UE) 2016/425**	☐
Produtos de construção (CPD/CPR)	**Regulamento (UE) n.º 305/2011**	☐
Produtos cosméticos	**Regulamento (CE) n.º 1223/2009**	☐
Dispositivos médicos (MDD)	**Diretiva 93/42/CEE**	☐
		☐

Referências às normas harmonizadas da União Europeia relevantes utilizadas, incluindo a data da norma, ou referências a outras especificações técnicas, incluindo a data da especificação, em relação às quais é declarada a conformidade:

Norma implementada	**N.º do relatório de ensaio**	**Laboratório de ensaios**
EN 301 489-1 V2.2.3 EN 301 489-17 V3.2.4	SZCR230900303901	SGS
EN 300 328 V2.2.2	SZCR230900303902	SGS
EN IEC 62311:2020	SZCR230900303903	SGS
EN 55032: 2015+A11:2020+A1:2020 *EN 61000-3-3: 2013+ A1:2019+A2:2021* *EN IEC 61000-3-2: 2019+A1:2021* *EN 55035: 2017+A11:2020*	SZCR231000328301	SGS
EN IEC 62368-1:2020+A11:2020	SHES230801606201	SGS
EN IEC 63000:2018	SHAEC23013742701	SGS
EN 50564:2011	CN245FOY 001	TUV Rheinland

Organismo notificado *(opcional)*:
Nome do organismo notificado: *n/a*
Número de referência do certificado:
Número de 4 dígitos do organismo notificado:

Assinado por e em nome de

70mai Co., Ltd.

Local e data da emissão:

Room 2220, building 2, No. 588, Zixing road, MinHang District, Shanghai.CHINA.
2024-7-30

Assinatura:

Nome, função:

Zhang Ming Ming
Certification *engineer*

Imagem a cores do produto:

Declaraţie de conformitate originală
Traducerea declaraţiei de conformitate originale

DECLARAŢIA DE CONFORMITATE UE

Aparat/Echipament

Produs:	Xiaomi Solar Outdoor Camera BW400 Pro Set
Model:	MJSXJ03BY
Nr. SKU:	*BHR7747GL*
Lot sau număr serie:	50466/AGAK9F3XB00001 The "50466/AGAK9F" is fixed coding The "3" Take the last digit of the year, (for example, 2023, take "3".) The "X" represent month (January --N May --S September –W February --P June --T Octobe—X March -- Q July --U November --Y April --R August --V December –Z) The "B" represent day (01---1 09---9 17---J 25---T 02---2 10---A 18---K 26---U 03---3 11---B 19---M 27---V 04---4 12---C 20---N 28---W 05---5 13---D 21---P 29---X 06---6 14---E 22---Q 30---Y 07---7 15---F 23---R 31---Z 08---8 16---H 24---S) The five X's represent the natural number starting from 00001

Producătorul sau reprezentantul autorizat a

Numele:	70mai Co.,Ltd.
Adresa:	Room 2220, building 2, No. 588, Zixing road, MinHang District, Shanghai.CHINA
Ţara:	China

Reprezentantul UE autorizat al producătorilor
Numele: Xiaomi Technology Netherlands B.V.
Adresa: Prinses Beatrixlaan 582, 2595BM, The Hague, The Netherlands
Ţara: Netherlands

Versiune software：

Accesorii şi componente

Accesorii	Model
Ethernet Cable	26A2700045

Această declaraţie de conformitate a fost emisă de producător în calitate de unic responsabil.

Obiectul declaraţiei: Enumerat mai sus

Obiectul declaraţiei descrise mai sus este în conformitate cu următoarele directive ale Uniunii Europene şi/sau legi relevante:

Directiva privind echipamentele radio (RED)	**2014/53/UE**	☒
Directiva privind joasa tensiune (LVD)	**2014/35/UE**	☐
Directiva privind compatibilitatea electromagnetică (EMCD)	**2014/30/UE**	☐

Restricţiile de utilizare a anumitor substanţe periculoase (RoHS)	**2011/65/UE**	☒
Cerinţele Ecodesign privind produsele consumatoare de energie (ErP)	**2009/125/CE**	☒
Utilajele (MD)	**2006/42/CE**	☐
Siguranţa jucăriilor	**2009/48/CE**	☐
Echipamentul de protecţie personală (PPE)	**Regulamentul (UE) 2016/425**	☐
Produsele destinate construcţiilor (CPD/CPR)	**Regulamentul (UE) Nr. 305/2011**	☐
Produse cosmetice	**Regulamentul (CE) Nr. 1223/2009**	☐
Dispozitive medicale(MDD)	**Directiva 93/42/CEE**	☐
		☐

Referințele la standardele Uniunii Europene relevante utilizate, inclusiv data standardului, sau referințele la alte specificații tehnice, inclusiv data specificațiilor, în raport cu care este declarată conformitatea:

Standard implementat	**Raport test nr.**	**Laborator test**
EN 301 489-1 V2.2.3 EN 301 489-17 V3.2.4	SZCR230900303901	SGS
EN 300 328 V2.2.2	SZCR230900303902	SGS
EN IEC 62311:2020	SZCR230900303903	SGS
EN 55032: 2015+A11:2020+A1:2020 *EN 61000-3-3: 2013+ A1:2019+A2:2021* *EN IEC 61000-3-2: 2019+A1:2021* *EN 55035: 2017+A11:2020*	SZCR231000328301	SGS
EN IEC 62368-1:2020+A11:2020	SHES230801606201	SGS
EN IEC 63000:2018	SHAEC23013742701	SGS
EN 50564:2011	CN245FOY 001	TUV Rheinland

Organul notificat ***(Opţional)*** **:**
Numele organului notificat:
Numărul de referinţă al certificatului:
Numărul din 4 cifre al organului notificat: *n/a*

Semnat pentru şi în numele

70mai Co., Ltd.

Locul şi data emiterii:

Room 2220, building 2, No. 588, Zixing road, MinHang District, Shanghai.CHINA
2024-7-30

Semnătura:

Numele, funcţia:

Zhang Ming Ming
Certification *engineer*

CE

Imaginea color a produsului:

Оригинальная Декларация о соответствии
Перевод оригинальной Декларации о соответствии

ДЕКЛАРАЦИЯ ЕС О СООТВЕТСТВИИ

Аппаратура/оборудование

Изделие:	Xiaomi Solar Outdoor Camera BW400 Pro Set
Модель:	MJSXJ03BY
Артикул:	*BHR7747GL*
Номер партии или серийный номер:	50466/AGAK9F3XB00001 The "50466/AGAK9F" is fixed coding The "3" Take the last digit of the year, (for example, 2023, take "3".) The "X" represent month (January --N May --S September –W February --P June --T Octobe—X March -- Q July --U November --Y April --R August --V December –Z) The "B" represent day (01---1 09---9 17---J 25---T 02---2 10---A 18---K 26---U 03---3 11---B 19---M 27---V 04---4 12---C 20---N 28---W 05---5 13---D 21---P 29---X 06---6 14---E 22---Q 30---Y 07---7 15---F 23---R 31---Z 08---8 16---H 24---S) The five X's represent the natural number starting from 00001

Производитель или его уполномоченный

Название:	70mai Co.,Ltd.
Адрес:	Room 2220, building 2, No. 588, Zixing road, MinHang District, Shanghai.CHINA
Страна:	China

Официальный представитель производителя в ЕС
Название:. Xiaomi Technology Netherlands B.V
Адрес: Prinses Beatrixlaan 582, 2595BM, The Hague, The Netherlands
Страна: Netherlands

Версия ПО： Camera: 4.3.7-0190 Station: 5.1.9-0190

Аксессуары и компоненты

Аксессуары	Модель
Ethernet Cable	26A2700045

Ответственность за выпуск настоящей Декларации о соответствии полностью возлагается на производителя.

Предмет декларации: Перечислено выше

Предмет декларации, описанный выше, соответствует следующим Директивам по гармонизации ЕС и/или нормативно-правовым актам:

Директива на радиооборудование (RED)	**2014/53/EC**	☒
Директива на низковольтное оборудование (LVD)	**2014/35/EC**	☐

Директива на электромагнитную совместимость (EMCD)	**2014/30/EC**	☐
Ограничение использования некоторых опасных веществ (RoHS)	**2011/65/EC**	☒
Требования к экодизайну энергосвязанных изделий (ErP)	**2009/125/EC**	☒
Безопасность машин и оборудования (MD)	**2006/42/EC**	☐
Безопасность игрушек	**2009/48/EC**	☐
Средства индивидуальной защиты (СИЗ)	**Стандарт (ЕС) 2016/425**	☐
Строительная продукция (CPD/CPR)	**Стандарт (ЕС) №305/2011**	☐
Косметические изделия	**Стандарт (ЕК) №1223/2009**	☐
Медицинские устройства (MDD)	**Директива 93/42/ЕЭС**	☐
		☐

Ссылки на применимые использованные стандарты гармонизации Европейского союза (включая дату принятия) или ссылки на иные технические спецификации (включая дату создания), соответствие которым утверждается:

Внедренный стандарт	№ отчета об испытании	Испытательная лаборатория
EN 301 489-1 V2.2.3 EN 301 489-17 V3.2.4	SZCR230900303901	SGS
EN 300 328 V2.2.2	SZCR230900303902	SGS
EN IEC 62311:2020	SZCR230900303903	SGS
EN 55032: 2015+A11:2020+A1:2020 *EN 61000-3-3: 2013+ A1:2019+A2:2021* *EN IEC 61000-3-2: 2019+A1:2021* *EN 55035: 2017+A11:2020*	SZCR231000328301	SGS
EN IEC 62368-1:2020+A11:2020	SHES230801606201	SGS
EN IEC 63000:2018	SHAEC23013742701	SGS
EN 50564:2011	CN245FOY 001	TUV Rheinland

Нотифицированный орган
***(необязательно)*:**
Название нотифицированного органа:
Номер сертификата:
4-значный номер нотифицированного органа: *n/a*

Подписано для/от имени: 70mai Co., Ltd.

Место и дата выпуска: Room 2220, building 2, No. 588, Zixing road, MinHang District, Shanghai.CHINA
2024-7-30

Подпись:

Имя, должность: *Zhang Ming Ming*
Certification *engineer*

CE

Цветное изображение изделия:

EÚ VYHLÁSENIE O ZHODE

Prístroj/Zariadenie

Výrobok:	Xiaomi Solar Outdoor Camera BW400 Pro Set
Model:	MJSXJ03BY
SKU č.:	*BHR7747GL*
Číslo šarže alebo sériové číslo:	50466/AGAK9F3XB00001 The "50466/AGAK9F" is fixed coding The "3" Take the last digit of the year, (for example, 2023, take "3".) The "X" represent month (January --N May --S September –W February --P June --T Octobe—X March --Q July --U November --Y April --R August --V December –Z) The "B" represent day (01---1 09---9 17---J 25---T 02---2 10---A 18---K 26---U 03---3 11---B 19---M 27---V 04---4 12---C 20---N 28---W 05---5 13---D 21---P 29---X 06---6 14---E 22---Q 30---Y 07---7 15---F 23---R 31---Z 08---8 16---H 24---S) The five X's represent the natural number starting from 00001

Výrobca alebo jeho splnomocnený zástupca:

Meno:	70mai Co.,Ltd.
Adresa:	Room 2220, building 2, No. 588, Zixing road, MinHang District, Shanghai.CHINA
Krajina:	China

Splnomocnený zástupca EÚ pre výrobcov
Meno: Xiaomi Technology Netherlands B.V.
Adresa: Prinses Beatrixlaan 582, 2595BM, The Hague, The Netherlands
Krajina: Netherlands

Verzia softvéru : Camera: 4.3.7-0190 Station: 5.1.9-0190

Príslušenstvo a komponenty

Príslušenstvo	Model
Ethernet Cable	26A2700045

Toto vyhlásenie o zhode sa vydáva na výhradnú zodpovednosť výrobcu.

Predmet vyhlásenia: Uvedené vyššie

Predmet vyhlásenia opísaného vyššie je v súlade s nasledujúcimi príslušnými smernicami a/alebo legislatívou Európskej únie:

Smernica o rádiových zariadeniach (RED)	**2014/53/EÚ**	☒
Smernica o nízkom napätí (LVD)	**2014/35/EÚ**	☐
Smernica o elektromagnetickej kompatibilite (EMCD)	**2014/30/EÚ**	☐
Obmedzenie používania určitých nebezpečných látok (RoHS)	**2011/65/EÚ**	☒
Požiadavky na ekodizajn energeticky významných výrobkov (ErP)	**2009/125/ES**	☒
Strojové zariadenia (MD)	**2006/42/ES**	☐
Bezpečnosť hračiek	**2009/48/ES**	☐
Osobné ochranné prostriedky (PPE)	**Nariadenie (EÚ) 2016/425**	☐
Stavebné výrobky (CPD/CPR)	**Nariadenie (EÚ) č. 305/2011**	☐
Kozmetické výrobky	**Nariadenie (ES) č. 1223/2009**	☐
Zdravotnícke pomôcky (MDD)	**Smernica 93/42/EHS**	☐

Odkazy na príslušné použité normy Európskej únie vrátane dátumu vydania normy alebo odkazy na iné technické špecifikácie vrátane dátum špecifikácie, v súvislosti s ktorou sa vyhlasuje zhoda:

zavedený štandard	**Protokol o skúške č.**	**Skúšobné laboratórium**
EN 301 489-1 V2.2.3 EN 301 489-17 V3.2.4	SZCR230900303901	SGS
EN 300 328 V2.2.2	SZCR230900303902	SGS
EN IEC 62311:2020	SZCR230900303903	SGS
EN 55032: 2015+A11:2020+A1:2020 *EN 61000-3-3: 2013+ A1:2019+A2:2021* *EN IEC 61000-3-2: 2019+A1:2021* *EN 55035: 2017+A11:2020*	SZCR231000328301	SGS
EN IEC 62368-1:2020+A11:2020	SHES230801606201	SGS
EN IEC 63000:2018	SHAEC23013742701	SGS
EN 50564:2011	CN245FOY 001	TUV Rheinland

Notifikovaný orgán ***(voliteľné)*****:**
Názov notifikovaného orgánu:
Referenčné číslo certifikátu:
4-miestne číslo notifikovaného orgánu: –70mai Co., Ltd.

Podpísané za a v mene

Miesto a dátum vydania:	Room 2220, building 2, No. 588, Zixing road, MinHang District, Shanghai.CHINA 2024-7-30
Podpis:	
Meno, funkcia:	*Zhang Ming Ming* Certification *engineer*

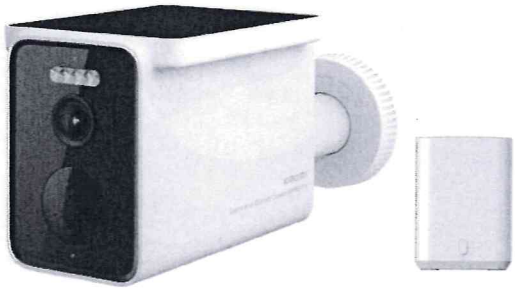

Farebný obrázok výrobku:

Orijinal Uygunluk Beyanı
Orijinal Uygunluk Beyanının çevirisi

AB UYGUNLUK BEYANI

Cihaz/Ekipman

Ürün: Xiaomi Solar Outdoor Camera BW400 Pro Set

Model: MJSXJ03BY

SKU No.: *BHR7747GL*

Parti veya Seri Numarası: 50466/AGAK9F3XB00001
The "50466/AGAK9F" is fixed coding

The "3" Take the last digit of the year, (for example, 2023, take "3".)

The "X" represent month (January --N May --S September –W February --P June --T Octobe—X March -- Q July --U November --Y April --R August --V December –Z)

The "B" represent day (01---1 09---9 17---J 25---T
02---2 10---A 18---K 26---U
03---3 11---B 19---M 27---V
04---4 12---C 20---N 28---W
05---5 13---D 21---P 29---X
06---6 14---E 22---Q 30---Y
07---7 15---F 23---R 31---Z
08---8 16---H 24---S)

The five X's represent the natural number starting from 00001

Üretici veya üreticinin yetkili temsilcisi:

Adı: 70mai Co.,Ltd.

Adres: Room 2220, building 2, No. 588, Zixing road, MinHang District, Shanghai.CHINA

Ülke: China

Üreticinin yetkili AB Temsilcisi
Adı: Xiaomi Technology Netherlands B.V.
Adres: Prinses Beatrixlaan 582, 2595BM, The Hague, The Netherlands
Ülke: Netherlands

Yazılım versiyonu : Camera: 4.3.7-0190 Station: 5.1.9-0190

Aksesuarlar ve Bileşenler

Aksesuarlar	Modeli
Ethernet Cable	26A2700045

Bu uygunluk beyanı, üreticinin yegane sorumluluğu altında yayınlanmıştır.

Beyan konusu: Yukarıda listelenmiştir

Yukarıda açıklanan beyannamenin amacı, aşağıdaki ilgili Avrupa Birliği direktiflerine ve/veya mevzuatlarına uygundur:

Radyo Ekipmanı Direktifi (RED)	**2014/53/AB**	☒
Alçak Gerilim Direktifi (LVD)	**2014/35/AB**	☐
Elektromanyetik Uyumluluk Direktifi (EMCD)	**2014/30/AB**	☐
Belirli tehlikeli maddelerin kullanımının kısıtlanması (RoHS)	**2011/65/AB**	☒

Enerjiyle ilgili ürünler için Ecodesign Gereklilikleri (ErP)	**2009/125/AT**	☒
Makineler (MD)	**2006/42/AT**	☐
Oyuncak güvenliği	**2009/48/AT**	☐
Kişisel koruyucu ekipman (KKE)	**2016/425 Sayılı Düzenleme (AB)**	☐
İnşaat ürünleri (CPD/CPR)	**305/2011 Sayılı Düzenleme (AB)**	☐
Kozmetik ürünler	**1223/2009 Sayılı Düzenleme (AB)**	☐
Tıbbi cihazlar (MDD)	**93/42/AET Sayılı Direktifi**	☐
		☐

Standardın tarihi de dahil olmak üzere kullanılan ilgili Avrupa Birliği standartlarına yapılan atıflar veya uygunluğun beyan edildiği şartnamenin tarihi de dahil olmak üzere diğer teknik şartnamelere yapılan atıflar:

Uygulanan Standart	**Test Raporu No.**	**Test laboratuvarı**
EN 301 489-1 V2.2.3 EN 301 489-17 V3.2.4	SZCR230900303901	SGS
EN 300 328 V2.2.2	SZCR230900303902	SGS
EN IEC 62311:2020	SZCR230900303903	SGS
EN 55032: 2015+A11:2020+A1:2020 *EN 61000-3-3: 2013+ A1:2019+A2:2021* *EN IEC 61000-3-2: 2019+A1:2021* *EN 55035: 2017+A11:2020*	SZCR231000328301	SGS
EN IEC 62368-1:2020+A11:2020	SHES230801606201	SGS
EN IEC 63000:2018	SHAEC23013742701	SGS
EN 50564:2011	CN245FOY 001	TUV Rheinland

Onaylanmış Kuruluş ***(İsteğe Bağlı)*****:**
Onaylanmış kuruluşun adı:
Sertifikanın Referans Numarası:
4 basamaklı onaylanmış kuruluş numarası: *n/a*

Şu kişinin adına ve namına imzalanmıştır:

Yayınlanma yeri ve tarihi: 70mai Co., Ltd.
Room 2220, building 2, No. 588, Zixing road, MinHang District, Shanghai.CHINA
2024-7-30

İmza:

Ad, işlev: *Zhang Ming Ming*
Certification *engineer*

CE

Ürünün Renkli Görüntüsü:

Оригінальна декларація про відповідність
Переклад оригінальної декларації про відповідність

ДЕКЛАРАЦІЯ ПРО ВІДПОВІДНІСТЬ ДИРЕКТИВАМ ЄС

Прилад / обладнання

Продукт: Xiaomi Solar Outdoor Camera BW400 Pro Set

Модель: MJSXJ03BY

Інвентарний №: *BHR7747GL*

Серійний номер або номер партії:

50466/AGAK9F3XB00001
The "50466/AGAK9F" is fixed coding

The "3" Take the last digit of the year, (for example, 2023, take "3".)

The "X" represent month (January --N May --S September –W February --P June --T Octobe—X March -- Q July --U November –Y April --R August --V December –Z)

The "B" represent day (01---1 09---9 17---J 25---T
02---2 10---A 18---K 26---U
03---3 11---B 19---M 27---V
04---4 12---C 20---N 28---W
05---5 13---D 21---P 29---X
06---6 14---E 22---Q 30---Y
07---7 15---F 23---R 31---Z
08---8 16---H 24---S)

The five X's represent the natural number starting from 00001

Виробник або його вповноважений предс

Назва: 70mai Co.,Ltd.

Адреса: Room 2220, building 2, No. 588, Zixing road, MinHang District, Shanghai.CHINA

Країна: China

Уповноважений представник виробника в країнах ЄС
Назва:. Xiaomi Technology Netherlands B.V
Адреса: Prinses Beatrixlaan 582, 2595BM, The Hague, The Netherlands
Країна: Netherlands

Версія ПЗ： Camera: 4.3.7-0190 Station: 5.1.9-0190

Аксесуари та компоненти

Аксесуари	Модель
Ethernet Cable	26A2700045

Цю декларацію про відповідність випущено під виключну відповідальність виробника.

Предмет декларації: Зазначено вище

Об'єкт декларації, описаний вище, відповідає наступним відповідним директивам та/або законодавству Європейського Союзу:

Директива про радіообладнання (Radio Equipment Directive, RED)	**2014/53/EU**	☒
Директива про низьковольтне обладнання (Low Voltage Directive, LVD)	**2014/35/EU**	☐

Директива про електромагнітну сумісність (Electromagnetic Compatibility Directive, EMCD)	**2014/30/EU**	☐
Директива про обмеження вмісту небезпечних речовин (Restriction of the use of certain hazardous substances, RoHS)	**2011/65/EU**	☒
Вимоги до екологічного проектування енергоспоживчої продукції (Ecodesign Requirements for energy-related products, ErP)	**2009/125/EC**	☒
Директива про машинне обладнання (Machinery Directive, MD)	**2006/42/EC**	☐
Директива про безпеку іграшок	**2009/48/EC**	☐
Директива про засоби індивідуального захисту (Personal protective equipment, PPE)	**Регламент ЄС (EU) 2016/425**	☐
Будівельна продукція (CPD/CPR)	**Регламент ЄС (EU) № 305/2011**	☐
Косметична продукція	**Регламент ЄС (EC) № 1223/2009**	☐
Медичні прилади (MDD)	**Директива 93/42/EEC**	☐
		☐

Посилання на відповідні використані стандарти Європейського Союзу, включаючи дату стандарту, або посилання на інші технічні специфікації, включаючи дату специфікації, щодо яких заявлено про відповідність:

Впроваджений стандарт	**№ протоколу випробувань**	**Випробувальна лабораторія**
EN 301 489-1 V2.2.3 EN 301 489-17 V3.2.4	SZCR230900303901	SGS
EN 300 328 V2.2.2	SZCR230900303902	SGS
EN IEC 62311:2020	SZCR230900303903	SGS
EN 55032: 2015+A11:2020+A1:2020 *EN 61000-3-3: 2013+ A1:2019+A2:2021* *EN IEC 61000-3-2: 2019+A1:2021* *EN 55035: 2017+A11:2020*	SZCR231000328301	SGS
EN IEC 62368-1:2020+A11:2020	SHES230801606201	SGS
EN IEC 63000:2018	SHAEC23013742701	SGS
EN 50564:2011	CN245FOY 001	TUV Rheinland

Уповноважений орган ***(необов\'язково)*****:**
Назва вповноваженого органу:
Довідковий номер сертифіката:
Номер уповноваженого органу (4 цифри): *n/a*

Підписано від імені й за дорученням

70mai Co., Ltd.

Місце й дата випуску:

Room 2220, building 2, No. 588, Zixing road, MinHang District, Shanghai.CHINA
2024-7-30

Підпис:

Повне ім\'я, посада:

Zhang Ming Ming
Certification *engineer*

Кольорове зображення продукту: